



# COMUNE DI LIPARI

CITTA' METROPOLITANA DI MESSINA

"Eolie Patrimonio dell'Umanità"

3° Settore: "Tecnico Urbanistico — Sviluppo e Tutela del Territorio"  
9° SERVIZIO - PROTEZIONE CIVILE

Ordinanza n°: 69 del 26/07/2022

COPIA DEL DOCUMENTO  
AUTENTICATA  
VILLANTI BARTOLO  
26/07/2022  
[Signature]

Oggetto: Ordinanza contingibile e urgente per l'interdizione di un'area a rischio frana sita in località "Pietra del Bagno" nell'isola di Lipari.

## IL SINDACO

**RICHIAMATA** la segnalazione pervenuta dall'Assessore alla Protezione Civile del Comune di Lipari circa il pericolo di frana di una porzione di terreno utilizzata come punto di osservazione (belvedere), in località Pietra del Bagno nell'isola di Lipari del Comune di Lipari;

**VISTO** l'accertamento tecnico del 20 luglio 2022, prot. n. 10362, dal quale è emerso quanto segue:

- che il sito occupa parzialmente la part.lla 91 del foglio di mappa 73 – Sezione di Lipari;
- che il sito di interesse è censito nel Piano Stralcio per l'Assetto Idrogeologico delle Isole Eolie, con il codice dissesto P4-103-5LP-128, livello di pericolosità "P4" e con un dissesto attivo per fenomeni di crollo e ribaltamento;
- che il sito di interesse presenta evidenti segni di instabilità della falcia costiera;

**PRESO ATTO** che la particella 91 del Foglio di Mappa 73, è oggi intestata al Sig. Villanti Bartolo – CF: VLLBTL36S24E306R;

**RILEVATO** che la situazione di pericolo è pregiudizievole per la pubblica e privata incolumità, per cui è necessario provvedere con urgenza disponendo l'interdizione dell'area utilizzata quale punto di osservazione (belvedere);

**TENUTO CONTO** che ai sensi e per gli effetti del comma 4°, dell'art. 54 del D.lgs 267/2000 e ss.mm.ii., il Sindaco, quale Ufficiale di Governo, adotta con atto motivato provvedimenti, [anche] contingibili e urgenti nel rispetto dei principi generali dell'ordinamento, al fine di prevenire e di eliminare gravi pericoli che minacciano l'incolumità pubblica e la sicurezza urbana;

**VISTO** il Decreto Legislativo del 2 gennaio 2018, n. 1 (Codice della protezione civile);

**VISTO** l'Ordinamento amministrativo EE.LL., vigente nella Regione Siciliana;

**DARE ATTO**, altresì, che salva diversa disposizione di legge l'art. 7 bis comma 1 bis, del D.lgs 267/2000 punisce la violazione alle Ordinanze Sindacali adottate sulla base di disposizioni di legge, con la sanzione amministrativa pecuniaria da € 25,00 a € 500,00;

## **ORDINA:**

1. l'interdizione dell'area così come identificata nella cartografia allegata alla presente ordinanza a farne parte integrante e sostanziale;

## DISPONE

- che la presente Ordinanza venga notificata al Sig. Villanti Bartolo nato a Lipari (ME) il 24/11/1936, proprietario del terreno oggetto di interdizione così identificato: porzione della p. 191 del Foglio di Mappa 73;
- al Comando di Polizia Municipale la vigilanza per il rispetto della presente Ordinanza;
- al Responsabile dell'Ufficio della Protezione Civile di provvedere a fare apporre idonee barriere/transenne di interdizione ai luoghi, cartellonistica monitoria multilingua afferente al pericolo con l'indicazione degli estremi del presente provvedimento interdittivo;
- la pubblicazione all'Albo Pretorio on line comunale, sul sito dell'Ente affinché sia reso noto al pubblico.
- che i contravventori alla presente ordinanza siano passibili della sanzione amministrativa pecuniaria nella misura prevista dalla Legge;
- la trasmissione della presente ordinanza a:
  - Ufficio Territoriale di Governo di Messina [protocollo.prefinc@pec.interno.it](mailto:protocollo.prefinc@pec.interno.it)
  - Comando della Stazione dei Carabinieri di Lipari [tmc26156@pec.carabinieri.it](mailto:tmc26156@pec.carabinieri.it)
  - All'Ufficio Circondariale Marittimo di Lipari [ep-lipari@pec.mit.gov.it](mailto:ep-lipari@pec.mit.gov.it)
  - All'Ispettorato Ripartimentale delle Foreste di Messina - [irfme.corpo.forestale@certmail.regione.sicilia.it](mailto:irfme.corpo.forestale@certmail.regione.sicilia.it)
  - Comando della Polizia Municipale di Lipari [comandantepm@pec.comunelipari.it](mailto:comandantepm@pec.comunelipari.it)
  - Al Dirigente del 3° Settore - [dirigente.ficarra@pec.comunelipari.it](mailto:dirigente.ficarra@pec.comunelipari.it)
  - Alla P.O. del 7°-8°-9° Servizio - [sulfaro.rup.pc@pec.comunelipari.it](mailto:sulfaro.rup.pc@pec.comunelipari.it)
  - Al Responsabile dell'Ufficio di Protezione Civile - [protezionecivile@pec.comunalipari.it](mailto:protezionecivile@pec.comunalipari.it)
  - Al Sig. Villanti Bartolo residente in Lipari (ME), contrada Pianoconte - Via Quattropani snc 1° Piano.

## AVVERSO

il presente provvedimento è ammesso ricorso al TAR di Catania nel termine di 60 gg. o in alternativa ricorso straordinario al Presidente della Regione nel termine di 120 gg., entrambi decorrenti dalla data di notifica o comunicazione dell'atto o dalla piena conoscenza di esso.

Dalla Residenza Municipale li, 11/11/2012

**IL SINDACO**  
(Dott. Riccardo Gullo)



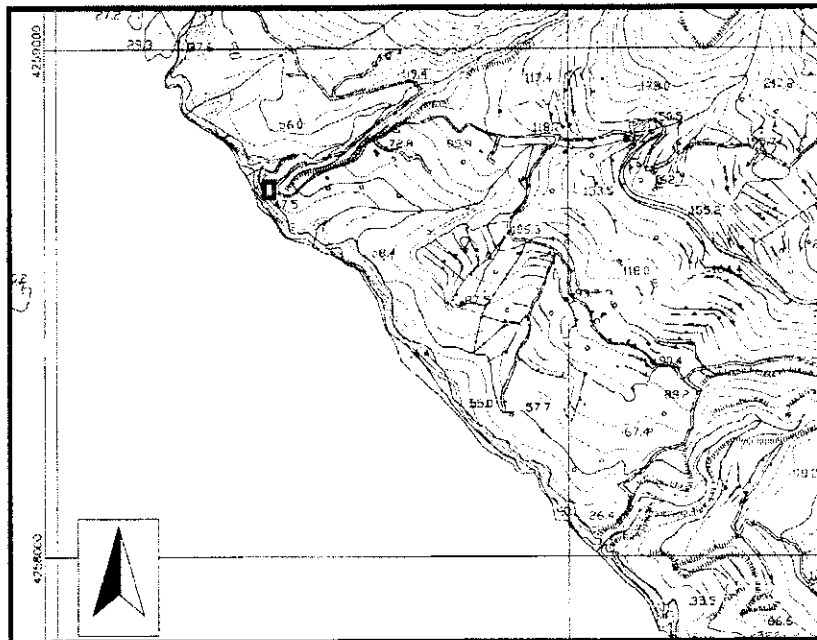

Stralcio della CTR scala 1:10.000 - Sez. 58112B0: Lipari Sud

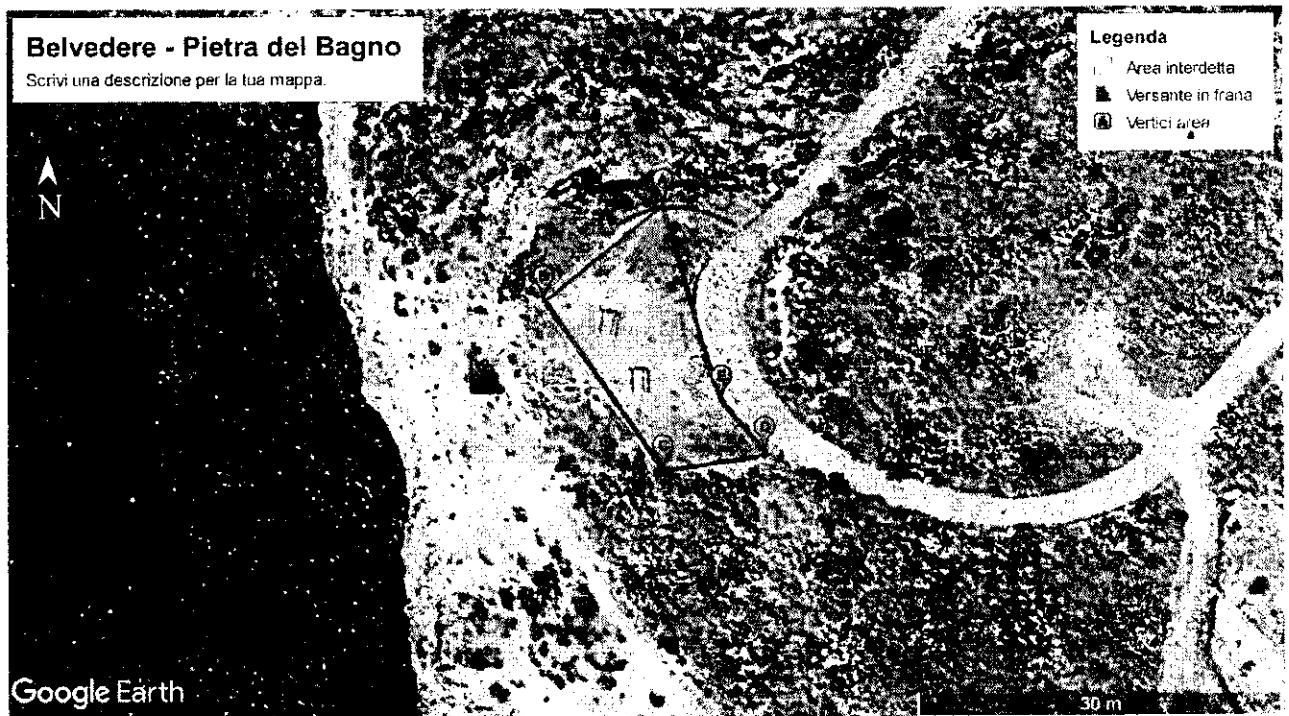

Stralcio Ortofoto con indicazione dell'area interdetta e le coordinate dei relativi vertici

Vertice A	Lat. 38°28'36.85"N	Long. 14°54'6.25"E
Vertice B	Lat. 38°28'36.60"N	Long. 14°54'5.85"E
Vertice C	Lat. 38°28'36.14"N	Long. 14°54'6.25"E
Vertice D	Lat. 38°28'36.19"N	Long. 14°54'6.59"E
Vertice E	Lat.38°28'36.33"N	Long. 14°54'6.45"E